

Escluso dall'appalto in oggetto      Porzione di fabbricato crollata

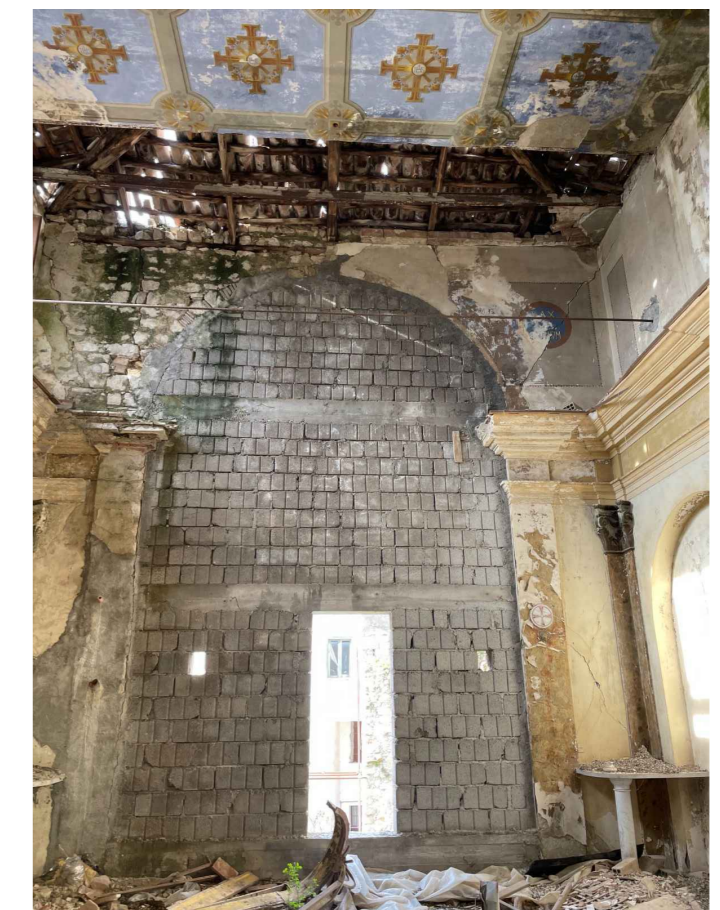

PNRR M1C3 I2.4  
"Interventi di Sicurezza Sismica della Chiesa Ex Ospedale di Muro Lucano"

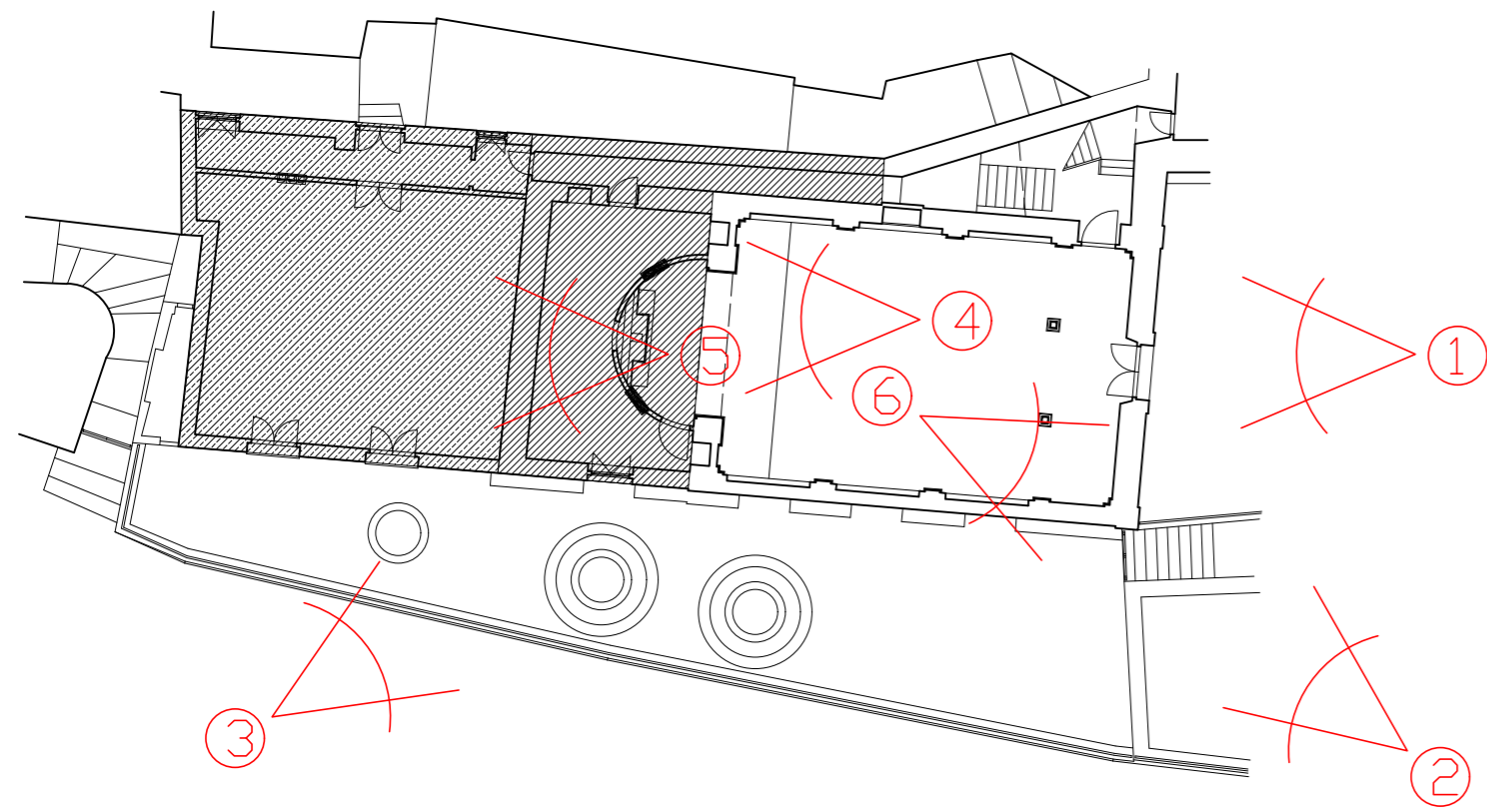

PROGETTO  
CHIESA EX OSPEDALE DI MURO LUCANO  
Missione 1 "Digitalizzazione, Innovazione, Competitività e Cultura - Componente 3 - Cultura 4.0 (M1C3), Misura 2 "Rigenerazione di piccoli siti culturali, patrimonio culturale, religioso e rurale - Investimento 2.4: "Sicurezza sismica nei luoghi di culto, restauro del patrimonio culturale del FEC e siti di ricovero per le opere d'arte (Recovery Art)" - Linea d'azione n.1 "Sicurezza Sismica nei luoghi di culto, torri e campanili" - "Interventi di sicurezza sismica della chiesa ex ospedale di Muro Lucano"

COMMITTENTE  
ARCIDIOCESI DI POTENZA - MURO LUCANO - MARSICONUOVO

Il Responsabile del Procedimento

Arch. Paolo Castrignano

FASE DI PROGETTAZIONE  
PROGETTO ESECUTIVO

ELABORATO  
RILIEVO FOTOGRAFICO

ARC-21  
SCALA

RTP  
MANDATARID:  
Capogruppo - Arch. Donato Cerone

PROGETTAZIONE ARCHITETTONICA

MANDANTI:  
Progettista civile - Ing. Tonino Cilente  
Geologo - Dott. Geol. Galileo Potenza  
Giovane professionista - Arch. Marco Panzera  
Progettista architettonico dei beni vincolati - Arch. Giulia Cerone

STRUTTURE

IMPIANTI

GENNAIO 2024

CERONE ARCHITECTS ASSOCIATI - Via Cammine, 33 - 84125 Salerno - Italy - tel 089 229165 email ceronearchitects@libero.it - partita i.v.a. n. 06152870652