

pianta piano secondo

stato di fatto (1:100)

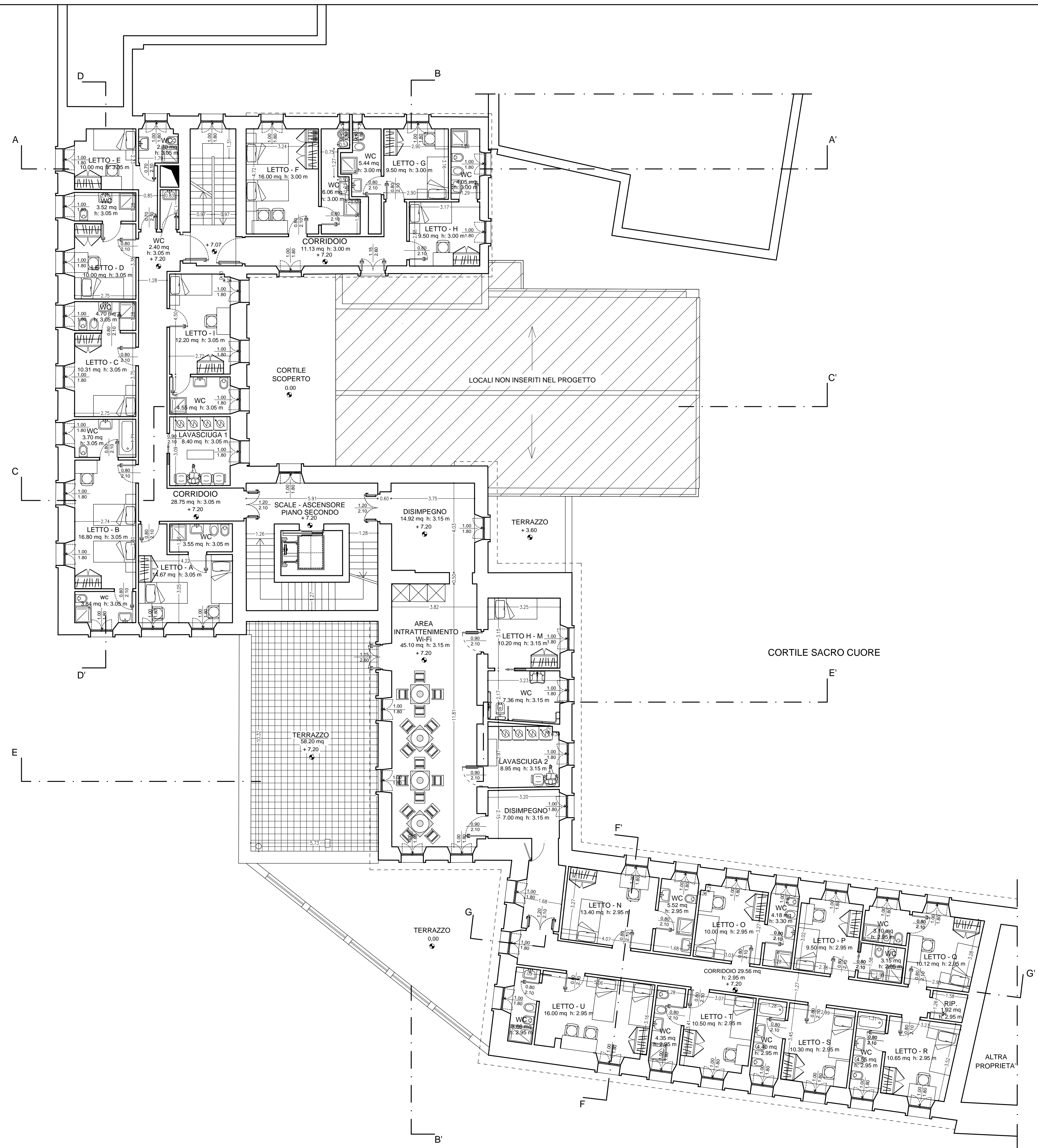

pianta piano secondo

progetto (1:100)



REGIONE BASILICATA



OSTHELLO



ARCIDIOCESI DI POTENZA
MURO LUCANO - MARSICONUOVO
largo Duomo n.5 - 85100 Potenza

**PROGETTO OSTHELLO:
OSTELLO DELLA GIOVENTU' DI POTENZA
ADATTAMENTO FUNZIONALE DELL'EX SEMINARIO VESCOVILE
VIA VESCOVADO, POTENZA**

PROGETTO ESECUTIVO

IL COMMITTENTE
mons. Vianonio Telecca

IL PROGETTISTA
arch. Gian Marco Santariero

RESTITUZIONE GRAFICA
geom. Francesco Rinaldi

ELABORATO
AR09

STATO DI FATTO - PROGETTO
Piante piano secondo

RAPPORTO DI
RIDUZIONE
1:100

Potenza, maggio 2017

V. Chiesa Sacro Cuoreprogetto OstelloprogettoEsecutivo



arch. Gian Marco Santariero, via Alessio n.32 - 85100 Potenza, SNTGMR73H13P839R, gianmarco.santariero@architexturestudio.it
tel. 0974441216, fax 09740730865, gms.santariero@gmail.com, p.l. 01581050760