

pianta piano seminterrato

stato di fatto (1:100)

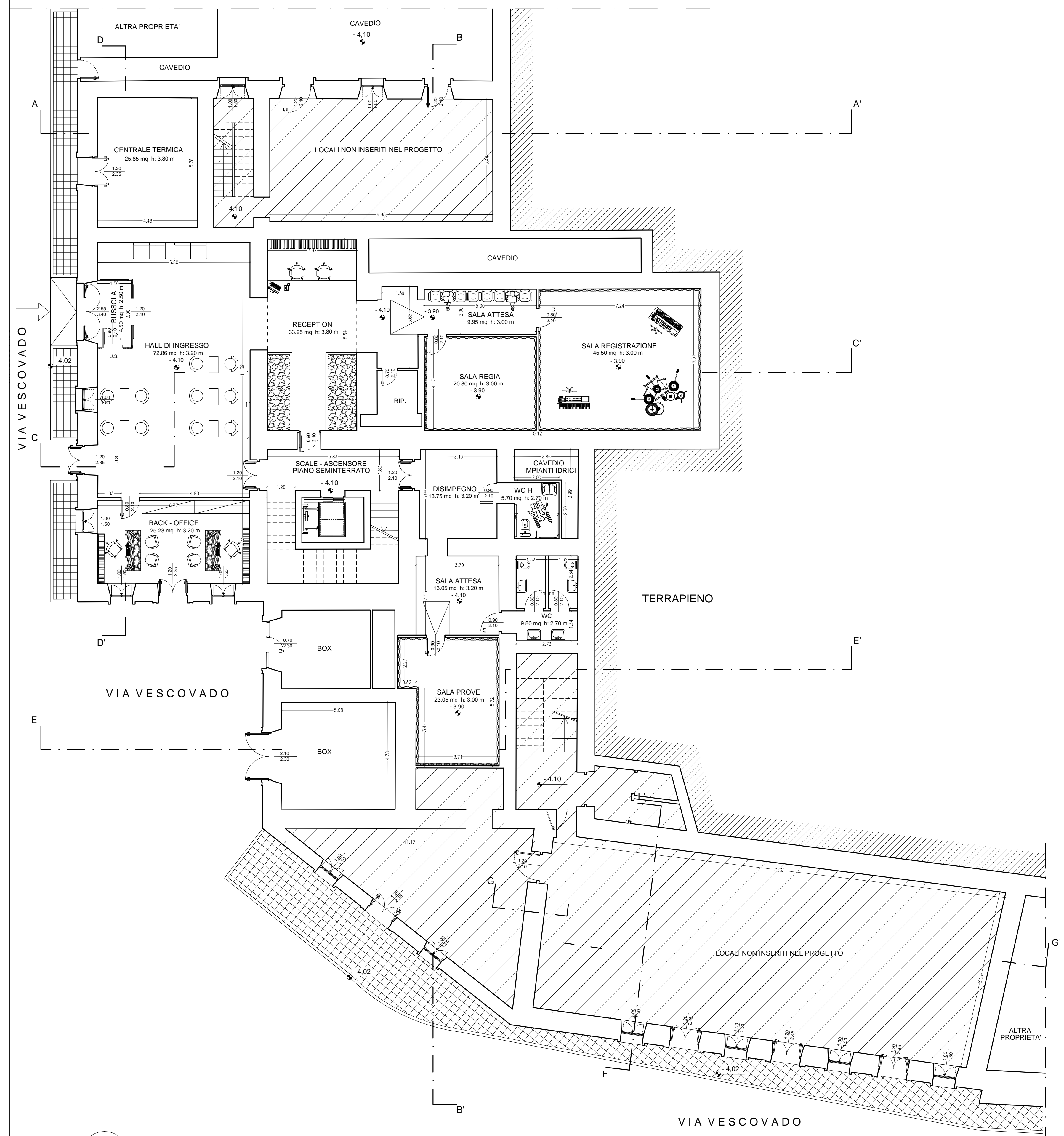

pianta piano seminterrato

progetto (1:100)



REGIONE BASILICATA





ARCIDIOCESI DI POTENZA  
MURO LUCANO - MARSICONUOVO  
Vargo Duomo n.5 - 85100 Potenza

PROGETTO OSTHELLO:  
OSTELLO DELLA GIOVENTU' DI POTENZA  
ADATTAMENTO FUNZIONALE DELL'EX SEMINARIO VESCOVILE  
VIA VESCOVADO, POTENZA

**PROGETTO ESECUTIVO**

IL COMMITTENTE  
mons. Vitarantonio Telesca

IL PROGETTISTA  
arch. Gian Marco Santarsiero

RESTITUZIONE GRAFICA  
geom. Francesca Rinaldi

ELABORATO  
**AR03**

**STATO DI FATTO - PROGETTO**  
Pianta piano seminterrato

RAPPORTO DI  
RIDUZIONE  
1 : 100

Potenza, maggio 2017  
Aggiornamento: maggio 2018

© Chiesa Sacra Convegno Ostello progetto Esecutivo



arch. Gian Marco Santarsiero, via Alassio n.32 - 85100 Potenza, SNTGMR79H13F839R, gianmarco.santarsiero@architexturestudio.it  
tel.097441216, fax.0974373065, gm.santarsiero@gmail.com, p.i. 0158100790